

Vorhabenbezogener Bebauungsplan Photovoltaikanlage "Solarpark Söllichau 1" - Stadt Bad Schmiedeberg OT Söllichau

Teil C

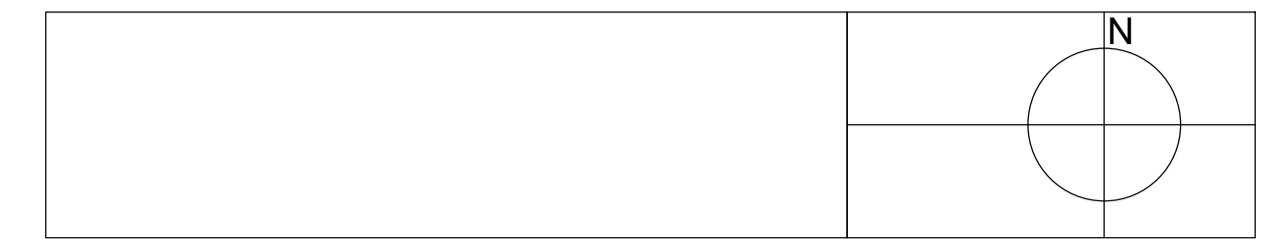
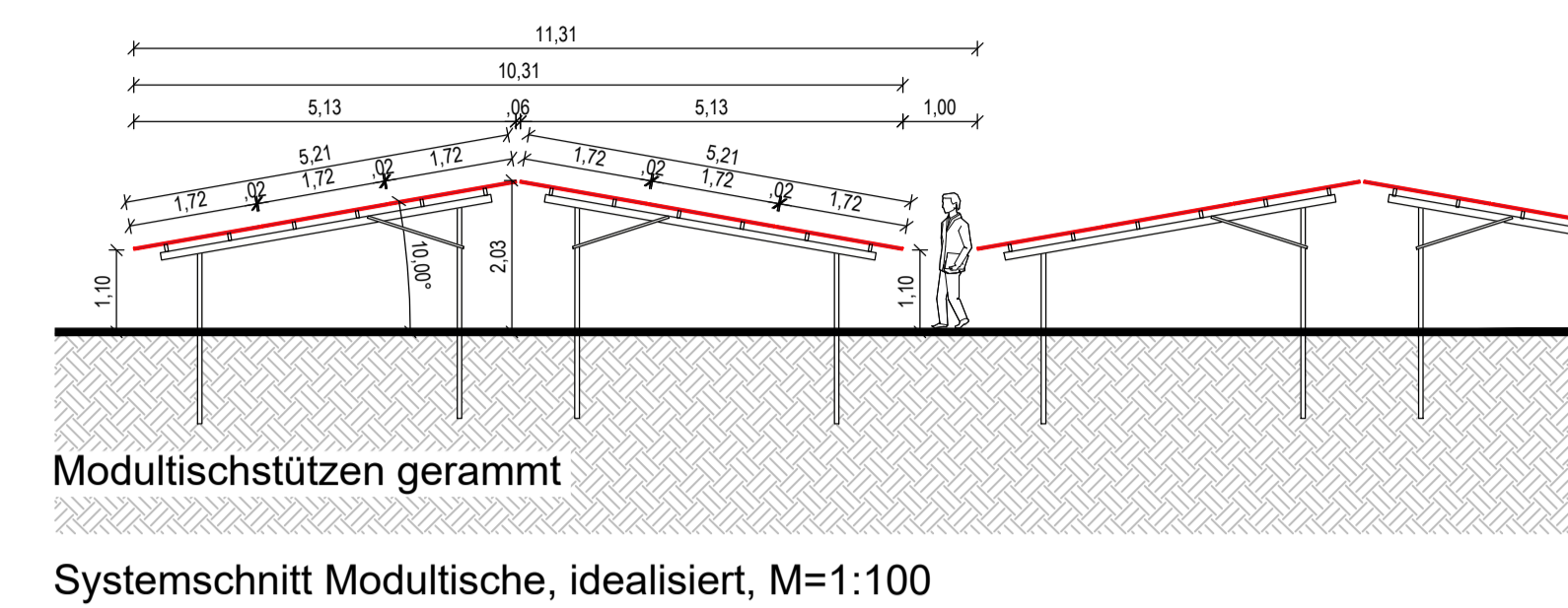
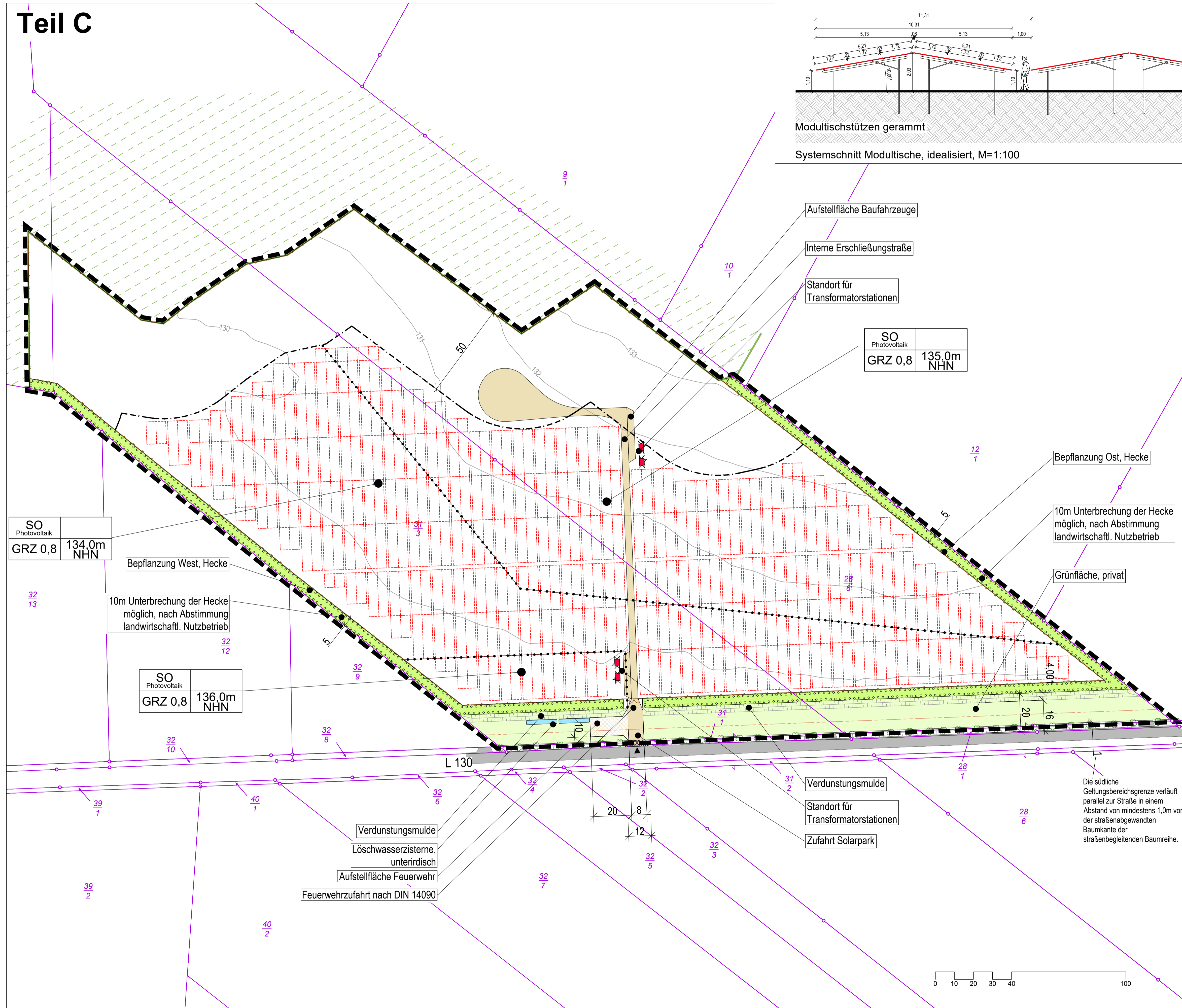

- Geltungsbereich nach BPlan
- Baugrenze nach BPlan
- Flurstücksgrenze / Flurstücksnummer
- Abgrenzung unterschiedliches Maß der baulichen Nutzung
- Festgestellte Baumtraufe, Waldkante
- Waldfläche
- Modultischreihen geplant
- Trafostation (nicht begehbar)
- Schotterweg aus Recyclingmaterial, wasserdurchlässig
- Aufstellfläche Feuerwehr, Rasenplatte/Rasengitter
- Asphaltfläche
- Löschwassertank, unterirdisch
- Geplante Zaunanlage
- Anpflanzung Hecke, nach Pflanzliste
- Private Grünfläche
- Baum, vorhanden
- Asphaltstraße, Bestand
- Höhenlinie mit Höhenangabe in m NHN, Bestand
- Leitungsrecht für mögliche Schmutzwasserüberleitung

Plangrundlage:
 - ALKIS Datensatz, E_WOS_131008_1_alkis_datensatz_fds_p02_0001.dxf, 19.04.2023
 - Kartenauszug LVermGeo Sachsen-Anhalt
 - Lageplan_LHp_489.DWG, VB Syring, 08.05.2023, Ergänzungen 05.02.2024 (ETRS89, NHN)

Darstellung auf der Grundlage von Geobasisdaten
 © GeoBasis-DE / LVermGeo LSA
 Abgabe: 2023, Az.: B82-7002936-2023
 Es gelten die Nutzungsbedingungen des LVermGeo LSA

Gemeinde Stadt Bad Schmiedeberg Markt 10 06905 Bad Schmiedeberg	geprüft:	Plandatum 12.09.2024
Vorhabenträger CMT Solar GbR Lößtauer Straße 52 01159 Dresden	Datum, Unterschrift, Stempel	Planung HANS GmbH Planungsgesellschaft Blumenstraße 80 01307 Dresden

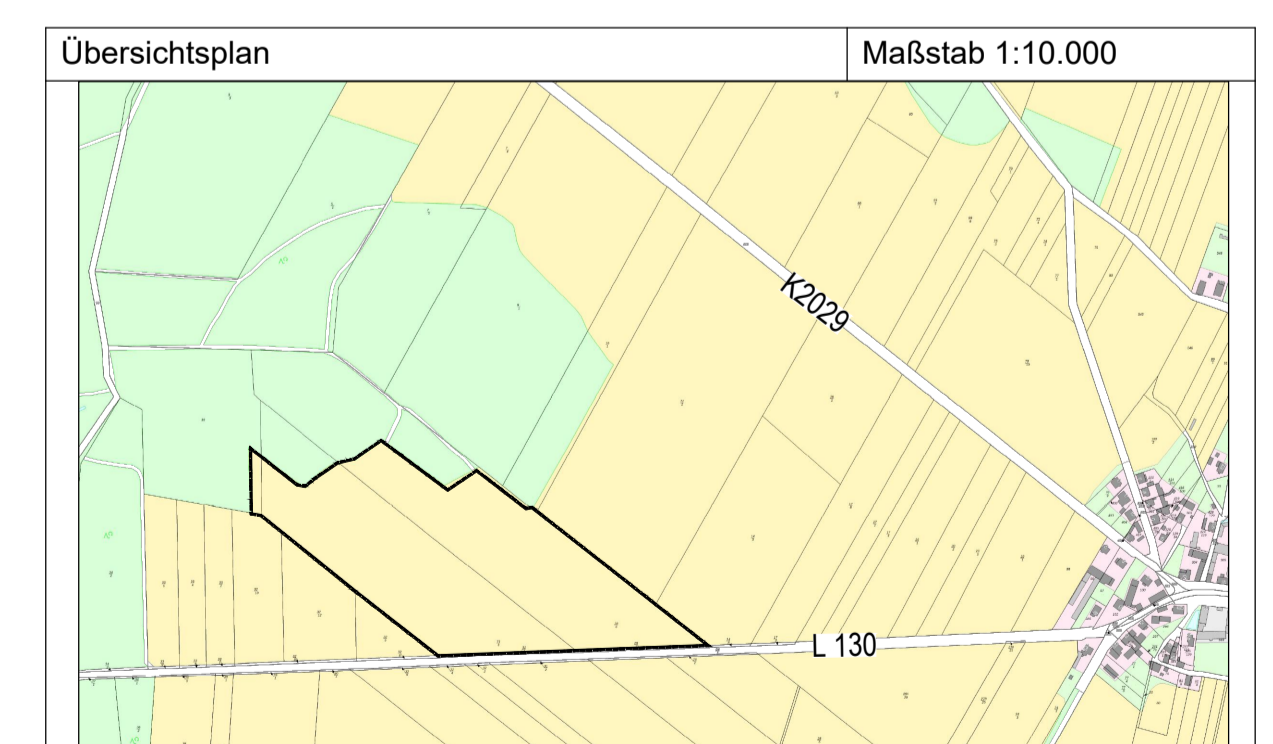

Bad Schmiedeberg

VORHABENBEZOGENER BEBAUUNGSPLAN
 Photovoltaikanlage "Solarpark Söllichau 1"
 - Teil C Vorhaben- u. Erschließungsplan -
 2. ENTWURF ZUR SATZUNG
 Verfahren nach §10 Abs. 1 BauGB

Maßstab 1:10.000 Blatt 1 von 1

